

2016年6月 収支報告

前月より繰り越し金		303156
(内訳)	forわんDog口座	270,922
	内現金	32,234

収入	フリマ売上	166,970
	譲渡金	70,000
収入合計		236,970

支出	搬送費	11,640
	医療費	20,295
	交通費(病院他)	3,440
	フリマ出店費	8,358
	消耗品費	6,000
支出合計		49,733

当月繰越残高	490,393
---------------	----------------

支出明細

6月6日	医療費	3,618
〃	交通費	560
6月9日	医療費	3,013
〃	交通費	760
6月12日	出店料	3,200
6月22日	搬送費	11,640
6月22日	医療費	7,076
〃	交通費	560
6月26日	出店料	5,000
〃	オフセット代他	158
6月28日	交通費	1,000
6月30日	消耗品費	6,000
5月10日	医療費	6,588
〃	交通費	560

預かりママへ3わん分
前月計上漏れ分

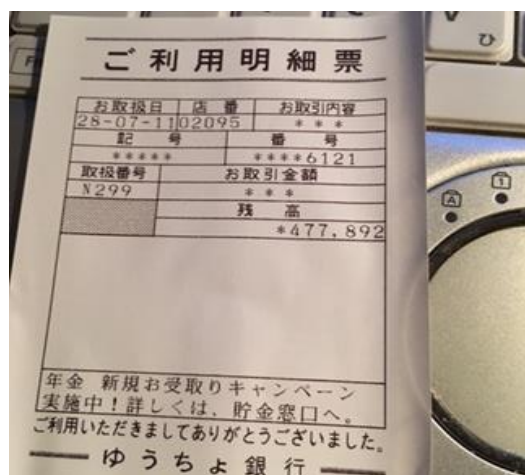

※2016年7月11日現在のforわんDogの口座残高です
※メンバーの立替分は未精算です

- 搬送費は高速代及びガソリン代(10km=120円計算)
- 病院への交通費は実費支給
- 車利用の場合 10km=120円計算 + 駐車場300円を上限として支給
- 医療費は健康診断、血液検査、去勢避妊手術、マイクロチップ装着その他の医療措置が含まれます
- フリマ参加の際の交通費及び駐車場代は個人負担
- 消耗品費は、保護犬用リード及びハーネス、預かりママへの補助を含みます

※交通費や預かりママへの補助に関しては後日改めまして報告させていただきます